



Železničná spoločnosť Cargo Slovakia, a.s., Tomášikova 28B, 821 01 Bratislava - Ružinov, IČO 35914921 (ďalej len „ZSSK CARGO“) informuje o zámere predaja nepotrebného majetku súborne označovaného „Rušňové depo Štúrovo v k. ú. Nána“ (ďalej len „Predmet predaja“ v príslušnom gramatickom tvare). ZSSK CARGO odpredáva Predmet predaja ako celok.

Bližšie informácie o zamýšľanej obchodnej transakcii a jej podmienkach si môžete vyžiadať e-mailom: [rekszi.milan@zscargo.sk](mailto:rekszi.milan@zscargo.sk).

Predmet predaja je evidovaný na LV č. 3650, katastrálne územie Nána, obec Nána, okres Nové Zámky. Podrobný rozpis Predmetu predaja je uvedený v **Prílohe č. 1** tohto inzerátu a situačný náčrt s vyznačením Predmetu predaja tvorí **Prílohu č. 2** tohto inzerátu.

Nakladanie s obchodným majetkom spoločnosti schvaľujú v zmysle stanov akciovej spoločnosti orgány spoločnosti. Z uvedeného dôvodu akákoľvek komunikácia ZSSK CARGO, vrátane akejkoľvek písomnosti, ktorá je podkladom na uzavretie zmluvy, až do vyhotovenia a podpísania návrhu zmluvy oprávnenými osobami právne konať za ZSSK CARGO, je právne nezáväzná.

Ilustračný obrázok



## Rušňové depo Štúrovo v k. ú. Nána

Obec: **Nána**

k. ú.: **Nána**

LV č.: **3650**

Minimálna požadovaná  
kúpna cena:

**616 483,20 EUR**

bez DPH

Lehota na predkladanie  
odpovedí na inzerát:

**20. 02. 2025**

Kontakt:

[rekszi.milan@zscargo.sk](mailto:rekszi.milan@zscargo.sk)

**Železničná spoločnosť  
Cargo Slovakia, a.s.**  
Tomášikova 28B  
821 01 Bratislava

**Príloha č. 1****Súpis nehnuteľného majetku podliehajúceho zápisu v katastri nehnuteľností - Pozemky**

Názov majetku	List vlastníctva č.	Katastrálne územie		Pozemok parc. číslo	Výmera pozemku v m <sup>2</sup>	Druh pozemku
pozemok - 1210/3 koľajisko RD	3650	Nána	861 545	1210/3	6 294	Zastavané plochy a nádvoría
pozemok - 1297/11 kompresorovňa				1297/11	11	
pozemok - 1297/12 zbroj.zariadenie				1297/12	169	
pozemok - 1297/13 kompresorovňa				1297/13	97	
pozemok - 1297/14 hala POOL				1297/14	1 069	
pozemok - 1297/15 adm.bud+dielne				1297/15	615	
pozemok - 1297/16 hala POLE				1297/16	195	
pozemok - 1297/17 hala POLE				1297/17	334	
pozemok - 1297/18 tank. stanica				1297/18	93	
pozemok - 1297/20 koľajisko RD				1297/20	24 180	
pozemok - 1297/26 sklad MTZ				1297/26	162	

**Súpis nehnuteľného majetku podliehajúceho zápisu v katastri nehnuteľností – Budovy**

Názov majetku	List vlastníctva č.	Katastrálne územie		Pozemok parc. číslo	Zastavaná plocha v m <sup>2</sup>	Súpisné číslo
Tankovacia stanica	3650	Nána	861 545	1297/12	169,00	3146
Hala POLE				1297/16 1297/17	529,00	3150
Hala POL				1297/14	1 069,00	3148
Administratívna budova a dielne				1297/15	615,00	3149
Sklad MTZ				1297/26	162,00	3152
Prístrešok na stáčanie PH				1297/18	93,00	3151
Kompresorovňa RD Štúrovo				1297/11 1297/13	108,00	3147

Súpis ostatného majetku nepodliehajúceho zápisu v katastri nehnuteľností

Názov majetku
Prehliadková lávka
Prehliadková lávka
Motor. inst.-káblový rozvod el. en.
Kanalizácia Hala POL
Koľaj č.101
Koľaj č.102
Koľaj č.103
Koľaj č.104
Koľaj č.104 a TD
Koľaj č.105
Koľaj č.106
Koľaj č.107
Koľaj č.108 a prehliadková jama
Výhybka č.502
Výhybka č.503
Výhybka č.504
Výhybka č.505
Výhybka č.508
Výhybka č.509
Výhybka č.511
Výhybka č.512
Výhybka č.513
Kanalizačná časť
Prehliadková jama 103
Zbrojne zar. - rekonštrukcia
Koľaj č.1 točňa
Koľaj č.2 točňa
Koľaj č.3 točňa
Koľaj č.4 točňa
Koľaj č.5 točňa
káblový rozvod
rozvody PHM
spevnené plochy
žel. spodok pod k.č.101-108,1-5
Napájacia stanica SZS-10
Most. el. podvesný žeriav
Olejové hospodárstvo
Naft. Hospodárstvo
Plechová garáž
Plech. sklad - PHM
Plech. sklad - PHM

## Príloha č. 2

Situačný náčrt s vyznačením Predmetu predaja:

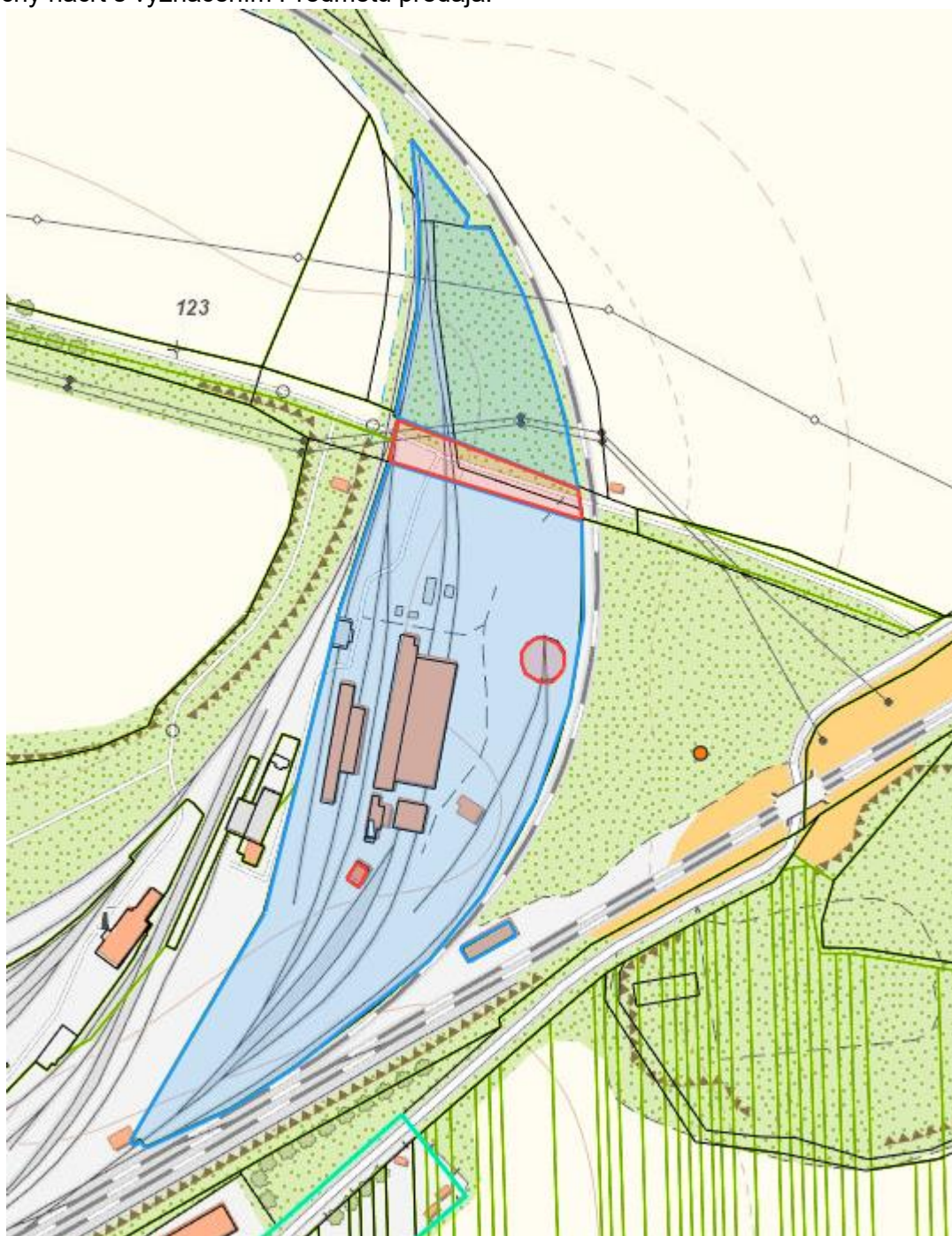

Predmet predaja je orientačne vyznačený modrou farbou.

Červenou farbou sú orientačne vyznačené položky, ktoré nie sú predmetom predaja.

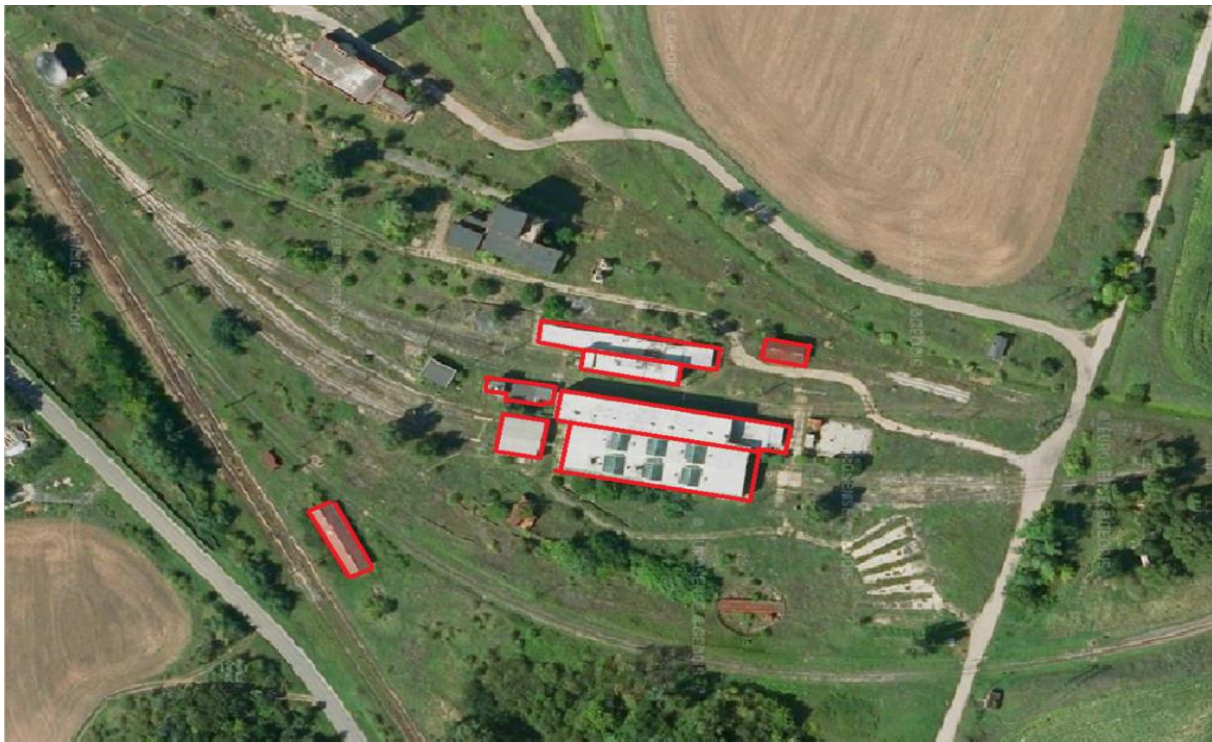

Predmet predaja je orientačne vyznačený červenou farbou